

PLANTA ARQUITECTONICA

ESC. 1:75

APLANADO MORTERO  
CEM.-CAL-ARENA  
ACABADO CON PINTURA  
VINILICA

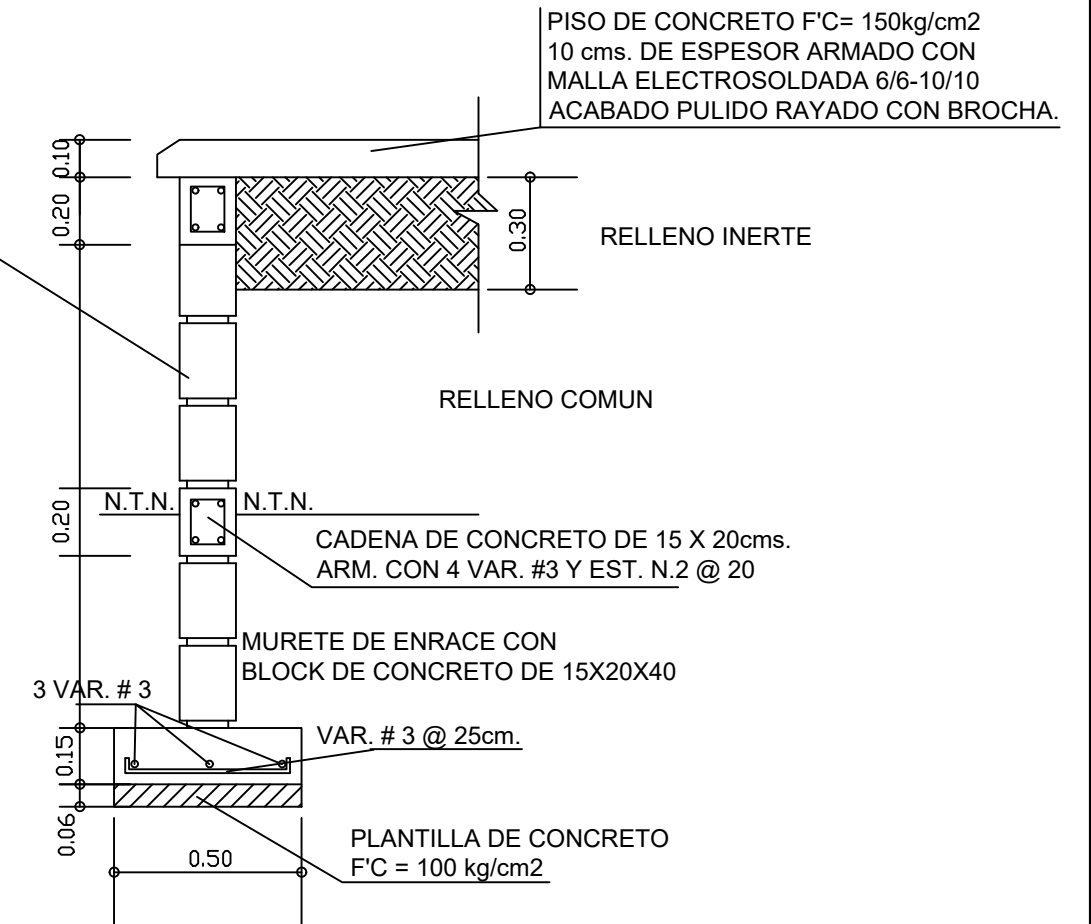

CORTE  
ESC. 1:20

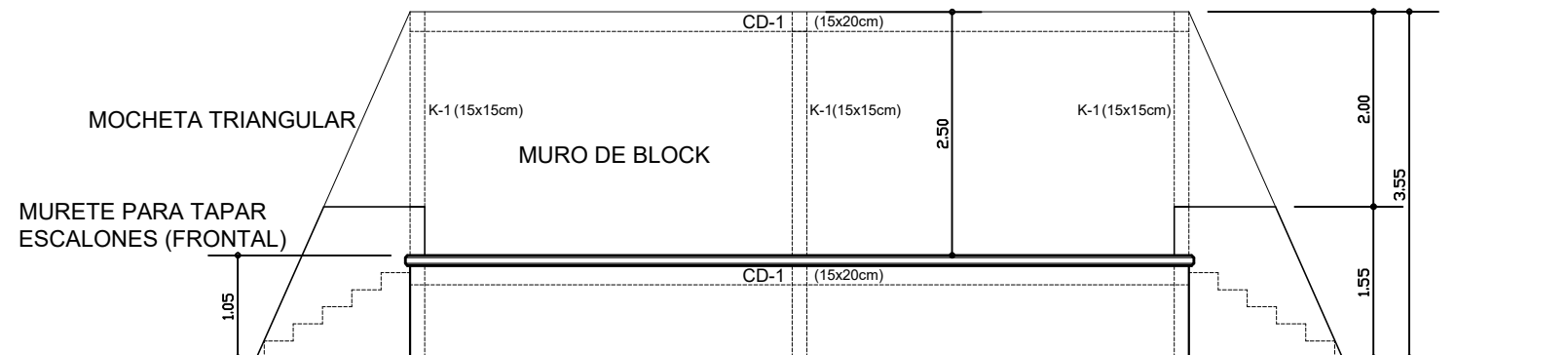

ELEVACION FRONTAL (Proyección de cadenas y Castillos)

ESC. 1:75

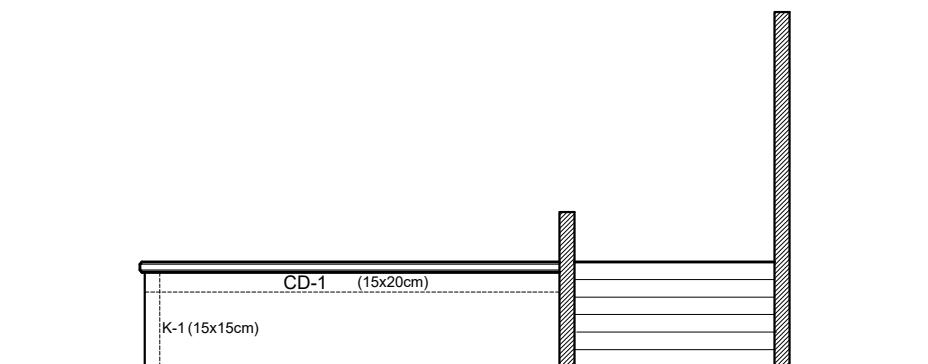

ELEVACION LATERAL

ESC. 1:75

PLANO DE:		<b>TEATRO AL AIRE LIBRE</b> 6.00 x 8.00 MTS.		 <b>ITIFE</b> Instituto Tamaulipeco de Infraestructura Física Educativa	
INSTITUTO TAMAULIPECO DE INFRAESTRUCTURA FISICA EDUCATIVA					
DIRECTOR GENERAL: ING. ARTURO COVARRUBIAS CERVANTES					
CONTENIDO:				NUMERO DE PLANO:	
(Planta, Elevación y Corte Estructural)				<b>Tr-1</b>	
DIRECTOR TECNICO DEL ITIFE: ARQ. ALEJANDRO G. ROBLEDO RAMIREZ				ACOT.: MTS	
JEFE DEL AREA DE PROYECTOS: ARQ. IVAN AMAYA RUIZ				DIBUJO: DRR	
				ESCALA: INDICADAS	
				FECHA: AGO 2011	